

# FONDAZIONE GEDAMA onlus

organizzazione non lucrativa di utilità sociale  
- Iscritta nel Registro Prefettizio delle Persone Giuridiche della Prefettura di Bergamo al n. 17 della parte 1<sup>a</sup> ( parte generale) ed al n. 17 della parte 2<sup>a</sup> (parte analitica ).  
- Iscritta presso il Ministero del Lavoro, della Salute e delle Politiche Sociali, alla seconda sezione del Registro delle Associazioni e degli Enti che svolgono attività a favore degli immigrati con il n. C/186/2009/BG

Sede legale : Via Dante, 12 - 27017 SERINA (BG)  
Sede operativa : Viale Italia 14/18 - 24036 PONTE S. PIETRO (BG)  
Codice Fiscale: 940 195 60 161  
Telefono : 035 4156699 Cellulare : 334 7447881  
sito : [www.fondazionegedamaonlus.org](http://www.fondazionegedamaonlus.org)  
e-mail : [info@fondazionegedamaonlus.org](mailto:info@fondazionegedamaonlus.org)

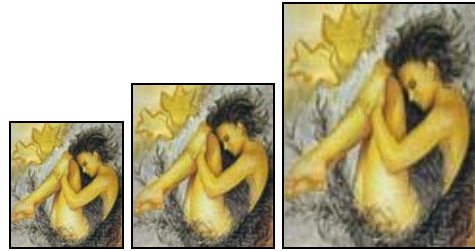

**Ponte S. Pietro, 30 Ottobre 2008.**

## Carissimo amico/a, confratello e persona di cuore

ti scrivo questa **lettera** dopo un po' di tempo e ti chiedo un po' del tuo tempo. Per questo ti ringrazio.

---

Ti raggiungo ormai al termine del **mese missionario** e per me personalmente, alla **vigilia del 10° anno, 1998-2008, di UMILE E FRAGILE MISSIONARIO DI STRADA.**

Sì, proprio nel **Novembre 1998**, quando ho incontrato **Evelyn, ragazza nigeriana** costretta a prostituirsi a Ghisalba, è iniziato un po' questo servizio di aiuto alle giovani e alle donne costrette nella prostituzione specialmente di strada.

“ **Umile** “ perché non mi sento “ maestro di strada “; sono ancora in stato di “ apprendistato “ in questa frontiera. E poi non penso a grandi cose ma solo a servire, stare accanto, accompagnare, stare presso la “ cattedra di queste vittime e schiave “ della prostituzione, nello stile della condivisione diretta.

“ **Fragile** “ per i limiti e le incapacità della mia persona ma anche per l'ampiezza e dinamica articolazione ed evoluzione del fenomeno in questione.

“ ... ma **missionario** “, cioè come uomo/cristiano/prete mandato a portare “ il lieto annuncio ai poveri ... a proclamare ai prigionieri la liberazione “ ma nello stesso tempo mandato per riconoscere con meraviglia che queste ragazze minorenni, giovani e donne costrette alla prostituzione “ **sanno di Dio** “ più di tanti e trovano in Lui l'unica fonte di conforto e di speranza, considerata la solitudine in cui sono lasciate dalla gente, dalla stessa Chiesa e dallo Stato.

“ ... **di strada** “, convinto che, come sempre nella storia da Gesù e poi della Chiesa, è la strada ( e non la Chiesa ) il luogo della prima e più decisiva missione. E' lì che si incontra “ **l'uomo che è la via della Chiesa** “.

Ormai avviati nel cammino del **nuovo Anno Pastorale** dove la Chiesa di Bergamo intende porre attenzione alla **famiglia**, in particolare “ alla pastorale matrimoniale legata alla preparazione al Matrimonio “ e con “ l'obiettivo principale del programma pastorale diocesano di annunciare, celebrare e servire il **Vangelo del Matrimonio e della Famiglia**, mi faccio semplice voce perché, specialmente i miei **confratelli**, nel loro generoso ministero pastorale, non dimentichino quelle giovani donne e mamme, che, buttate come merce sul mercato del sesso proprio anche **sulle strade di tante Parrocchie bergamasche**, non hanno la benché minima idea di questo “ **Vangelo della Famiglia** “ perché sradicate dalla

loro stessa famiglia e private del desiderio e del sogno di costruire, in una buona relazione con un uomo, una loro famiglia.

**Quale “ Vangelo del Matrimonio “ potranno credere queste giovani ragazze e donne quando anche giovani ma soprattutto adulti ... sposati ... papà ... diventano loro abituali clienti ?**

**Quale “ Famiglia “ queste giovani ragazze e donne potranno sognare finché rimarranno schiave delle nuove mafie e lontane, spesso disprezzate ed etichettate dalle famiglie e dalla gente per bene ?**

**Che idea di “ Famiglia “ si faranno queste ragazze giovani e donne quando in Italia ci sono circa 10 milioni di clienti ... maschi ... e non so se vi farà sorpresa, vi sono anche donne che vanno a prostitute ?**

Qualche anno fa la **Chiesa Italiana** aveva assunto un grande impegno : “ **Ripartire dagli ultimi** “. Forse anche qui da noi se n' era avvertita l'importanza ma poi forse quella frase è diventata come uno slogan che, col tempo, andava rimosso e sostituito. E di nuovo forse siamo ripartiti dai pochi ... che stanno comunque meglio di chi sta sempre ultimo e indietro.

Alcuni **Sindaci** hanno iniziato a multare i clienti e sequestrano le loro auto. Ma che “ multe e cosa si dovrebbe sequestrare “ anche a noi, gente di Chiesa, tranquillamente fermi nei “ **nostri parcheggi** “ incuranti e a volte disgustati da quello che avviene “ in strada “ ?

Forse inorridiamo quando sentiamo parlare di apertura di “ **zone a luci rosse** “! Ma forse dovremmo incominciare a pensare che il problema sta nelle “ **nostre zone a luci bianche** “!

---

**Ti ricordo** poi che :

**Giovedì 13 Novembre 2008 dalle 20.45-22.00**

presso la **Casa Famiglia GE ( Giuseppe&Elisabetta )**,  
viale Italia 14-16-18, 24036 Ponte S. Pietro (BG),

si terrà l'**INCONTRO PER I VOLONTARI e AMICI della Fondazione**

*Dopo la Preghiera iniziale, cercheremo di tratteggiare il punto su : tratta e prostituzione ... a Bergamo e in Italia. Presenteremo poi i Progetti della Fondazione 2008-2009 e la nuova Sede Operativa. Raccoglieremo infine le adesioni al volontariato 2008-2009.*

**NB. Parcheggio presso la Chiesa di Ponte S. Pietro**

**Invita persone che ritieni interessate e che potrebbero darci una mano.**

---

**Ti segnalo, due proposte** della Fondazione Gedama onlus :

**PROPOSTA PER GRUPPI GIOVANILI E SCUOLE SUPERIORI**

uno o più incontri di riflessione sul tema della **tratta** e della **prostituzione**.

**PROPOSTA PER GRUPPI DI ADULTI**

una serata di riflessione/testimonianza sul tema della prostituzione e soprattutto sul **cliente**.

---

Infine, se puoi e se vuoi, **TI CHIEDO UNA CARITÀ** : la Fondazione intende vivere di **Provvidenza e di carità della gente**.

Se pertanto desideri sostenerla e partecipare a questa **cordata della carità**, potrai versare la tua **erogazione liberale** intestandola a **FONDAZIONE GEDAMA ONLUS**

Per far questo potrai utilizzare :

**1. un Bonifico Bancario sul Conto Corrente**

presso la Banca " Credito Bergamasco ", via Palma il Vecchio 13, 24017 Serina (BG)

|             |          |              |              |                     |
|-------------|----------|--------------|--------------|---------------------|
| IBAN        | CIN      | ABI          | CAB          | N.ro. CONTO         |
| <b>IT07</b> | <b>N</b> | <b>03336</b> | <b>53520</b> | <b>000000004000</b> |

NB. Indichi il nominativo e l'indirizzo, se no l'erogazione ci giunge anonima.

**2. un Assegno Bancario non trasferibile**

**3. il Conto Corrente Postale 76215615**

**NB:** Conserva la ricevuta sia postale che bancaria, della tua erogazione liberale: potrai utilizzarla con la prossima dichiarazione dei redditi nei limiti previsti dalla legge.

**4. Se tu lo desideri e lo fai di cuore,**

potrai anche collaborare ad incrementare il patrimonio della Fondazione Gedama onlus attraverso una donazione, un lascito, un legato e l'eredità di beni mobili ed immobili.

**GRAZIE a tutti coloro che ci sosterranno!**

Cordialità a tutti!.

Il Presidente della Fondazione Gedama onlus  
**Don Gianpaolo Carrara**

---

**Ti allego**, a questa lettera, **la scheda per l'adesione al**  
**VOLONTARIATO per il 2008-2009**  
nella Fondazione Gedama onlus  
che ti chiediamo di consegnare appena possibile. Grazie

---

## FONDAZIONE GEDAMA onlus

Sede legale : via Dante 12 - 24017 Serina (BG)

Sede operativa : viale Italia 14-16-18  
24036 Ponte S. Pietro (BG)

Codice Fiscale : 94019560161

Telefono/fax : 035 4156699

Cellulare : 334 7447881

sito : [www.fondazionegedamaonlus.org](http://www.fondazionegedamaonlus.org)

e-mail : [info@fondazionegedamaonlus.org](mailto:info@fondazionegedamaonlus.org)



## Scheda di DISPONIBILITA' AL SERVIZIO VOLONTARIO

La Fondazione ricerca persone disposte a condividerne le iniziative ed attività. Piccola o grande, ogni disponibilità è preziosa e gradita.

Ad ogni persona che deciderà di farsi volontario chiediamo :

- il coraggio di farsi avanti e di contattarci
- la gioia di dare il meglio di se
- l'impegno continuativo ( almeno da Settembre all'Agosto dell'anno successivo )
- la delicatezza e la riservatezza nel rapporto con le persone accolte e seguite.

## DATI ANAGRAFICI

|                         |  |
|-------------------------|--|
| COGNOME                 |  |
| NOME                    |  |
| DATA DI NASCITA e LUOGO |  |
| PROFESSIONE             |  |
| RESIDENZA               |  |
| VIA e NUMERO            |  |
| TELEFONO                |  |
| CELLULARE               |  |
| E-mail                  |  |

NB. Chiediamo cortesemente di allegare una fotocopia della Carta D'Identità

## PREFERENZE SUL SERVIZIO DA PRESTARE

**FONDAZIONE GEDAMA ONLUS**

- /\_/\_ Equipe generale
- /\_/\_ Segreteria
- /\_/\_ Animatore proposte della Fondazione
- /\_/\_ Mediatore Culturale
- /\_/\_ Traduttore
- /\_/\_ Responsabile dell'Informazione e comunicazione
- /\_/\_ Persona singola o famiglia disposta alla " **condivisione diretta** " nella Casa Famiglia GE
- /\_/\_ Anno di Volontariato sociale

|   |  |
|---|--|
| <b>UNITA' DI STRADA "LIBERA "</b>   | <input type="checkbox"/> Autista<br><input type="checkbox"/> Operatore/educatore di strada<br><input type="checkbox"/> Operatore ausiliario  |
| <b>CASA FAMIGLIA GE<br/>( Giuseppe &amp; Elisabetta )</b>                               | <input type="checkbox"/> Presenza amica e di ascolto<br><input type="checkbox"/> Operatore Pastorale<br><input type="checkbox"/> Servizio Scolastico e Culturale<br><input type="checkbox"/> Animatore del Laboratorio Creativo<br><input type="checkbox"/> Animatore del Tempo Libero<br><input type="checkbox"/> Servizio ausiliario per la conduzione della casa ( specificare )<br><input type="checkbox"/> Accompagnatore per necessità varie |
| <b>FAMIGLIE IN RETE</b>   | <input type="checkbox"/> Accoglienza occasionale<br><input type="checkbox"/> Accoglienza nello weekend<br><input type="checkbox"/> Accoglienza temporanea<br><input type="checkbox"/> Accoglienza prolungata verso l'autonomia   |
| <b>CONSULENZE DI PROFESSIONISTI<br/>( Disponibilità varie e a vario : specificare )</b> | <input type="checkbox"/> Consulenza Legale<br><input type="checkbox"/> Consulenza Medico-Sanitaria<br><input type="checkbox"/> Consulenza Educativa - Psicologica<br><input type="checkbox"/> Consulenza di Assistenza Sociale<br><input type="checkbox"/> Consulenza Amministrativa<br><input type="checkbox"/> Altro _____   |
| <b>ALTRO ( Disponibilità varie : specificare )</b>                                      |  |

## INDICAZIONE SULLA PROPRIA DISPONIBILITA'

|  |
|--|
| <input type="checkbox"/> Mattino <input type="checkbox"/> Pomeriggio <input type="checkbox"/> Sera <input type="checkbox"/> Notte<br><input type="checkbox"/> Giornaliera <input type="checkbox"/> Settimanale ( Indicare il giorno ) _____<br><input type="checkbox"/> Week end o periodo di feste e vacanze<br><input type="checkbox"/> Occasionale e/o su richiesta<br><br>Fascia Oraria : dalle _____ alle _____ |
|--|

Firma

**NB. Far pervenire l'adesione entro il mese di Novembre 2008.  
E' comunque accettata ogni disponibilità anche successiva.**