

# FONDAZIONE GEDAMA onlus

**organizzazione non lucrativa di utilità sociale**  
 - Iscritta nel Registro Prefettizio delle Persone Giuridiche della **Prefettura di Bergamo** al n. 17 della parte 1^ ( parte generale) ed al n. 17 della parte 2^ (parte analitica ).  
 - Iscritta presso il **Ministero del Lavoro, della Salute e delle Politiche Sociali**, alla seconda sezione del Registro delle Associazioni e degli Enti che svolgono attività a favore degli immigrati con il n. C/186/2009/BG

**Sede legale :** Via Dante, 12 - 24017 SERINA (BG)  
**Sede operativa :** Viale Italia 14/18 - 24036 PONTE S. PIETRO (BG)  
**Codice Fiscale:** 940 195 60 161  
**Telefono :** 035 4156699 **Cellulare :** 334 7447881  
**sito :** [www.fondazionegedamaonlus.org](http://www.fondazionegedamaonlus.org)  
**e-mail :** [info@fondazionegedamaonlus.org](mailto:info@fondazionegedamaonlus.org)

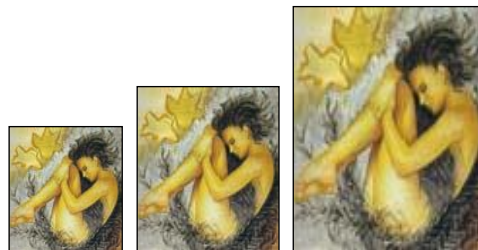

Ponte S. Pietro (BG), 31 Ottobre 2014.



## Carissimo amico/a, confratello e persona di cuore ...

Apriamo questa newsletter ponendo ancora attenzione sui **clienti**. Sono loro che dobbiamo informare, interpellare, responsabilizzare, ... fermare.

Dentro il nostro Progetto: " **Guarda a terra** " andiamo a riferire increduli, pensosi e preoccupati, di alcune notizie riportate dalla stampa in questi mesi scorsi: " **Ce n'è per tutti !** "

Segnaliamo un **Corso Formativo** per nuovi volontari dell'Unità di Strada/e " Libera " e invitiamo a iscriversi per tempo.

Inseriamo **altro materiale** che proponiamo alla tua cortese attenzione.

<b>CLIENTI</b>		<b>Cosa dicono i sondaggi ?</b>			
				Secondo uno studio del Dipartimento delle Pari Opportunità del 2007	
STATO CIVILE		ETA'		CETO	
SPOSATO	77%	40-45 ANNI	43%	MEDIO ALTO	56%
CELIBE	23%	25-39 ANNI	21%	ALTO	21%
		OVER 56 ANNI	17%	MEDIO BASSO	13%
		18-24 ANNI	14%	BASSO	10%
		MINORI 18 ANNI	5%		

# CLIENTI

## Cosa dicono le prostitute ?

Preferisco **clienti italiani** :  
spesso sono come  
dei bambinoni alla ricerca  
di tenerezza e coccole



Una volta i clienti  
cercavano  **sesso** ;  
adesso cercano  
solo  **schifezze**.

Non mi va di andare  
con clienti troppo  **giovani** :  
sono pazzi  
e ti chiedono di tutto ...  
anche cose  
che non chiederebbero mai  
alla loro moglie



Non capisco perché  
 **giovani**  
 **appena o da poco sposati**  
vengono da me.  
Mi fanno anche tenerezza  
ma poi per me è lavoro  
e smetto di interrogarmi.

Tutti chiedono  **rapporti**  
 **non protetti** e di ogni tipo ;  
ma che considerazione  
hanno della nostra vita  
di ragazze giovani che  
potrebbero ritrovarsi con  
pesanti conseguenze !?



Non capisco  **certi clienti** :  
vengono, andiamo in albergo,  
poi non fanno niente ...  
parlano soltanto e io li ascolto  
...poi pagano la camera e tutto  
e mi riportano al mio posto.

Progetto :  **GUARDA A TERRA**

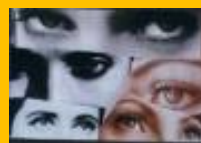

Prendiamo spunto da notizie rimbalzate sui giornali in questi ultimi mesi.  
E' sorprendente come c'è di tutto a riguardo di affettività, sesso, prostituzione ...

Proponiamo una scorsa ... poniamo un interrogativo:

- 1- Scuola di sesso ?
- 2- Coccolandia ?
- 3- Politici a trans ?
- 4- Donne cercano accompagnatori ... uomini palestrati ?

**CE N'E' PROPRIO PER TUTTI !**



## 1- PER I GIOVANI : SCUOLA DI SESSO



Dove ?	a Vienna
Cosa ?	L'Austrian International School of Sex ha aperto i battenti
Quale primato ?	E' la prima scuola di sesso al Mondo
Quale scopo ?	Migliorare la vita e le capacità sessuali degli allievi
Cosa insegnano ?	L'arte di dare e di ricevere il piacere sessuale
Chi si può iscrivere ?	Basta avere più di 16 anni
Che materie vengono insegnate ?	Massaggi sensuali, kamasutra, tecniche per dare piacere feticismo ...
Cosa costa un semestre?	1400 euro: esame finale e diploma.
Cosa è previsto ?	Un esame finale e il diploma.

## 2- PER GLI ADULTI : COCCOLE



Dove ?	Rochester, Stato di New York,
Cosa ?	E' stata aperta la Coccoleria (The snuggery)
Chi ?	Jacqueline Samuels, 29enne, laureata in Scienze cognitive
Quale scopo ?	Quante persone al mondo pagherebbero per un abbraccio?
Cosa insegnano ?	Si sta un'ora sdraiati sul lettone per godersi le coccole
Che materie vengono insegnate ?	Non è prevista né consentita nessuna attività sessuale; solo coccole
Cosa costa?	A pagamento, s'intende ... € 60,00 all'ora

## PER I POLITICI : TRANS



Dove ?	In Italia, specie a Roma e Milano
Cosa ?	Un sondaggio condotto dal Movimento Italiano Transessuale in collaborazione con la trasmissione "KlausCondicio"
Domanda ?	Chi sono i clienti dei trans ?
Risposta ?	Al primo posto ci sono i <b>politici</b> . Al secondo posto, con il 15,5% si collocano <b>imprenditori industriali</b> e <b>banchieri</b> . Seguono poi gli <b>avvocati</b> e i <b>notai</b> con il 13,6%. Poi è la volta dei <b>medici</b> (12,4%) e degli <b>ingegneri</b> e degli <b>architetti</b> , con il 10,2%. A metà classifica ci sono gli <b>insegnanti</b> e i <b>dipendenti pubblici</b> , con l'8,5%. Poi ci sono gli <b>artigiani</b> e i <b>commercianti</b> (7,3%) e poi ancora gli <b>autisti</b> e i <b>camionisti</b> , con il 5,8%. A concludere la classifica gli <b>operai</b> , con l'1,2%.
Cosa insegna ?	Il sondaggio ha messo in evidenza come <b>ministri, sindaci</b> ,

	<b>consiglieri comunali e amministratori</b> in generale siano in testa alla classifica di chi si concede la trasgressione transessuale.
Quale contesto ?	Ad essere implicati sarebbero soprattutto i <b>dirigenti politici</b> che, essendo in trasferta nelle grandi città o capitandovi per impegni di vario genere, si ritrovano a cercare un passatempo rilassante.
Cosa costa?	Occorre avere buone possibilità economiche



## DONNE ANCHE INSOSPETTABILI: CERCANO ACCOMPAGNATORI PALESTRATI

Dove ?	In Italia
Cosa ?	Donne di media, alta borghesia ricercano uomini giovani, belli, palestrati ... per la vacanza e poi li invitano in Italia
Da dove vengono ?	Dalla Giamaica, Brasile ... America del sud ...
Per chi ?	Donne insospettabili ... comunque ricche ... anche su di età
Quale contesto ?	I viaggi in paesi tropicali o comunque lontani e il successivo invito anche a venire in Italia per un periodo di soggiorno
Cosa costa?	Certamente non poco !

Ci chiediamo pensosi e preoccupati :

# QUANDO LE PERSONE RITROVERANNO “ IL BUON-SE(N)(S)SO !? “





**UNITÀ DI STRADA/E**



**“ LIBERA “**

**CORSO  
DI FORMAZIONE  
VOLONTARI**



<b>Obiettivo</b>	Formare nuovi volontari per l'Unità di Strada/e “ Libera “ per la liberazione delle persone costrette alla prostituzione a Bergamo e Provincia
<b>Destinatari</b>	Giovani maggiorenni e adulti. A questo Corso Formativo possono partecipare anche i volontari già operanti in questo servizio della Fondazione.
<b>Relatori e animatori</b>	- Don Gianpaolo e volontari della Fondazione Gedama onlus - I partecipanti stessi saranno invitati a partecipare attivamente
<b>Iscrizioni</b>	Entro il 10 Gennaio 2015 per la I <sup>a</sup> Sessione. Entro il 10 Settembre 2015 per la II <sup>a</sup> Sessione. inviando e-mail all'indirizzo <a href="mailto:info@fondazionegedamaonlus.org">info@fondazionegedamaonlus.org</a> indicando Cognome, Nome, anni, professione, cellulare, e-mail. Al 1° Incontro verrà chiesta copia della Carta d'Identità.
<b>Luogo</b>	A Ponte S. Pietro, all'indirizzo che verrà comunicato solo agli iscritti tramite e-mail.
<b>Obbligatorietà</b>	Per poter partecipare successivamente alle uscite in strada è necessario partecipare a tutto il Corso Formativo.
<b>Sessioni</b>	Il Corso Formativo si tiene a Gennaio-Febbraio 2015 ed è riproposto a Settembre-Ottobre 2015

**PROGRAMMA 2015** delle due sessioni del Corso Formativo

I^ SESSIONE			Gennaio - Febbraio 2015	
<b>20</b>	<b>Gennaio</b>	<b>Martedì</b>	<b>20.30 - 22.00</b>	Ponte S. Pietro, all'indirizzo che verrà indicato tramite e-mail ai soli iscritti.
Corso Formativo Unità di Strada/e " Libera "	<i>Il tema :</i>	1 - Conoscenza dei partecipanti 2 - Le motivazioni che mi spingono a questo volontariato. Lavoro di gruppo 3 - I^ Uscita in strada		
<b>27</b>	<b>Gennaio</b>	<b>Martedì</b>	<b>20.30 - 22.00</b>	Ponte S. Pietro, all'indirizzo che verrà indicato tramite e-mail ai soli iscritti.
Corso Formativo Unità di Strada/e " Libera "	<i>Il tema :</i>	Tratta e prostituzione con particolare riferimento a Bergamo e Provincia		
<b>3</b>	<b>Febbraio</b>	<b>Martedì</b>	<b>20.30 - 22.00</b>	Ponte S. Pietro, all'indirizzo che verrà indicato tramite e-mail ai soli iscritti.
Corso Formativo Unità di Strada/e " Libera "	<i>Il tema :</i>	La Fondazione Gedama onlus e il Progetto : Unità di strada/e " Libera "		
<b>10</b>	<b>Febbraio</b>	<b>Martedì</b>	<b>20.30 - 22.00</b>	Ponte S. Pietro, all'indirizzo che verrà indicato tramite e-mail ai soli iscritti.
Corso Formativo Unità di Strada/e " Libera "	<i>Il tema :</i>	Appunti : contenuti e metodologia di strada		
<b>17</b>	<b>Febbraio</b>	<b>Martedì</b>	<b>20.30 - 22.00</b>	Ponte S. Pietro, all'indirizzo che verrà indicato tramite e-mail ai soli iscritti.
Corso Formativo Unità di Strada/e " Libera "	<i>Il tema :</i>	1 - Dialogo e confronto tra i partecipanti 2 - II^ Uscita in strada		

NB. La II Sessione del Corso sarà in altre date sugli stessi argomenti.

<h2>GRUPPO DI AUTO AIUTO DEI CLIENTI</h2>		<p>Chiamaci al</p> <h1>333 8929711</h1> <p>ti forniremo le indicazioni necessarie per la partecipazione al Gruppo</p>
---	---	---

<h2>PROSTITUZIONE INDOOR A BERGAMO E PROVINCIA</h2>	<p>Il nostro impegno di ricerca continua.</p> <p><b>Hai delle informazioni, delle testimonianze o altro da raccontarci in merito ?</b></p> <p><b>Le tue informazioni condivise entreranno a far parte della nostra ricerca.</b></p> <p>Inviaci, quanto conosci, tramite e-mail : <a href="mailto:info@fondazionegedamaonlus.org">info@fondazionegedamaonlus.org</a> Grazie.</p>
---	---





Qui di seguito riportiamo altre proposte :

Titolo	Cosa proponiamo
<p><b>CONDIVISIONE DIRETTA</b></p> 	<p><b>Coppia di sposi o famiglia italiana</b> disposti, nello spirito del Vangelo, alla condivisione diretta con poveri, dai volti diversi, accolti nella Casa Famiglia GE.</p>
<p><b>AUTO IN DONAZIONE</b></p>  <p><b>Il Progetto : Unità di Strada/e LIBERA</b></p> <p>La globalizzazione accanto a nuovi orizzonti e possibilità, ha portato con se nuove schiavitù ... quali la prostituzione di strada ed in altri luoghi al chiuso.</p> <p>Il Progetto “ <b>LIBERA</b> “, iniziato nel 1998, intende non solo essere una Unità di Strada ma un impegno per percorrere tutte le “ altre strade “, per incontrare queste persone “ nuovi schiavi del nostro tempo “ ...</p>	<p><b>LA CORTESE RICHIESTA</b></p> <p>Per percorrere le strade della bergamasca e anche oltre, e quindi raggiungere queste persone,</p> <p><b>stiamo cercando, in donazione, un'auto.</b></p> <p><i>Possibilmente con queste caratteristiche:</i></p> <ul style="list-style-type: none"><li>- auto usata</li><li>- affidabile</li><li>- preferibilmente station wagon</li><li>- preferibilmente Diesel o GPL</li><li>- 2000 almeno di cilindrata</li><li>- disponibili a pagare il passaggio di proprietà</li></ul>

## EROGAZIONI LIBERALI e DONAZIONI

Grazie agli amici e benefattori della Fondazione Gedama onlus :

### 1. per le **PREGHIERE**

che ci avete assicurato per l'umile e semplice servizio che svolgiamo.

**in particolare ad alcuni Monasteri femminili di Bergamo e Provincia  
a persone attente e sensibili ai poveri di strada**

## 2. per le **EROGAZIONI LIBERALI e DONAZIONI**

che ci avete fatto pervenire e che vorrete inviarci.

Utilizzare una di queste forme, intestandole alla **FONDAZIONE GEDAMA ONLUS** :

1. **un Bonifico Bancario sul Conto Corrente**  
presso la Banca " Credito Bergamasco ", via Palma il Vecchio 13, 24017 Serina (BG)  
Coordinate Bancarie : **IT07 N 03336 53520 000000004000**
2. **un versamento sul Conto Corrente Postale 76215615**

*Ricordiamo di conservare la ricevuta di queste erogazioni liberali per allegarla alla prossima dichiarazione dei redditi essendo deducibile nei limiti stabiliti dalla Legge.*

## 3. per la **TUA FIRMA**

fatta per destinare il **5xmille** alla Fondazione Gedama onlus

## 4. per la **TUA DONAZIONE**

di beni mobili e immobili se la vorrai porre a favore della Fondazione Gedama onlus

Sarebbero quanto mai gradite donazioni di **appartamenti** per avviare percorsi di autonomia abitativa

## CONTATTI

Il Presidente  
Don Gianpaolo Carrara  
e il Consiglio  
di Amministrazione



**Cellulare : 334 7447881**  
**info@fondazionegedamaonlus.org**